

SANKT MICHAEL VERÄNDERUNGEN DURCH DEN STRASSENBAU

Die ehemalige Straße durch Sankt Michael war entlang der Felsen oberhalb der Wehrkirche angelegt (1). Mitte der 1950er Jahre wurde diese Straße für den zunehmenden Autoverkehr zu schmal. Die neue Wachaustraße wurde geplant. Aufgrund des beengten Raumes zwischen Felswand und Donau wurde die neue Straße zwischen Kirche und Donauufer geführt (2, 3). Vor dem Straßenbau befand sich dort ein Weingarten (4). Wo einst ein Pfarrhaus und Obstgarten waren (1), wurde ein Parkplatz gestaltet (2). Im Bereich der alten Wehrkirche wurde in den 1950er Jahren die neue Straße in Abstimmung mit der Denkmalpflege mit dunklen Kleinsteinen gepflastert (Salaschek 1958) (5). Heute ist die Fahrbahn asphaltiert und der Querschnitt verbreitert (6). Beim Straßenbau wurde die Fahrbahn einerseits aus der Felsmasse (7) herausgearbeitet und andererseits auf einer Betonstützmauer errichtet, der 13 Arkaden aus Naturstein vorgebaut sind (8). Der angeschüttete Uferbereich, auf dem ein Geh- und Radweg errichtet wurde, ist heute bewachsen (9). Die alte Straße wurde belassen - ein Abschnitt, der im Volksmund „das Schanzl“ heißt, wurde im Zuge des Straßenbaus zu einem Aussichtsplatz ausgebaut.

Salaschek, Hanns (1958): Straße am Strom. In: Die Furche vom 25.10.1958, Nummer 43, S.7

Wachau Routes — Perspektiven kunstbasierter Forschung

Ein Projekt des Instituts für Landschaftsarchitektur der Universität für Bodenkultur Wien: Roland Tusch, Daniela Lehner, Dominik Rosner und der Abteilung Künstlerische Praxis der Kunstuniversität Linz: Hubert Lobnig, Iris Andraschek. Gefördert durch den Österreichischen Wissenschaftsfonds FWF [AR 762-G].

Design: Daniela Lehner



1

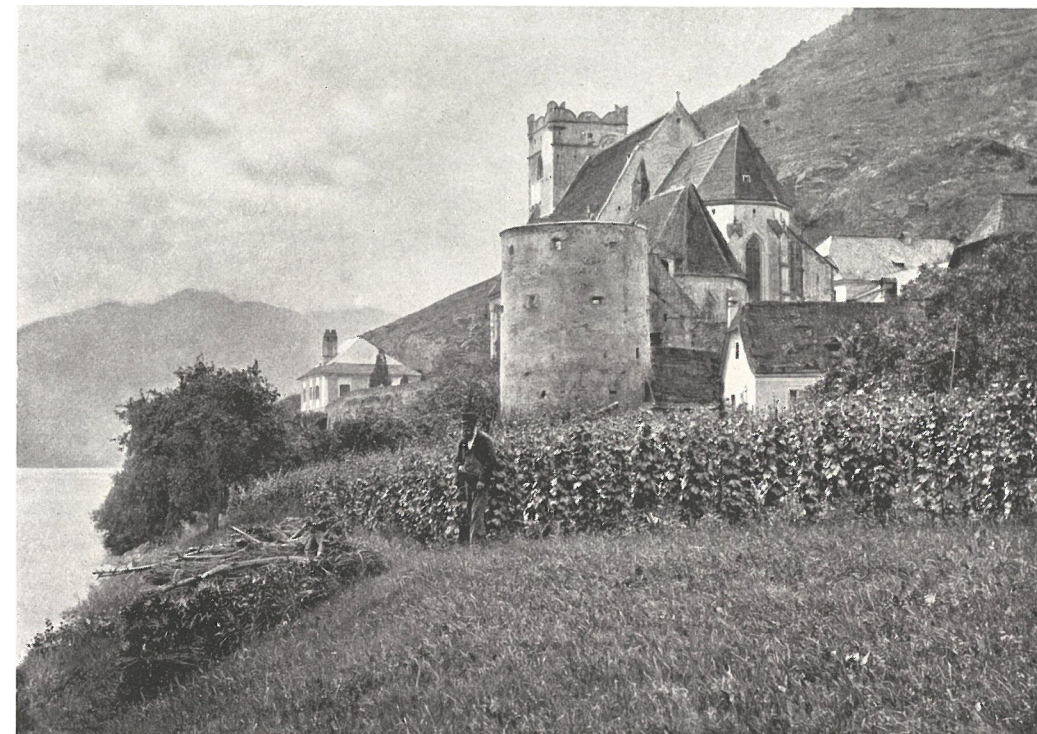

4



7



2

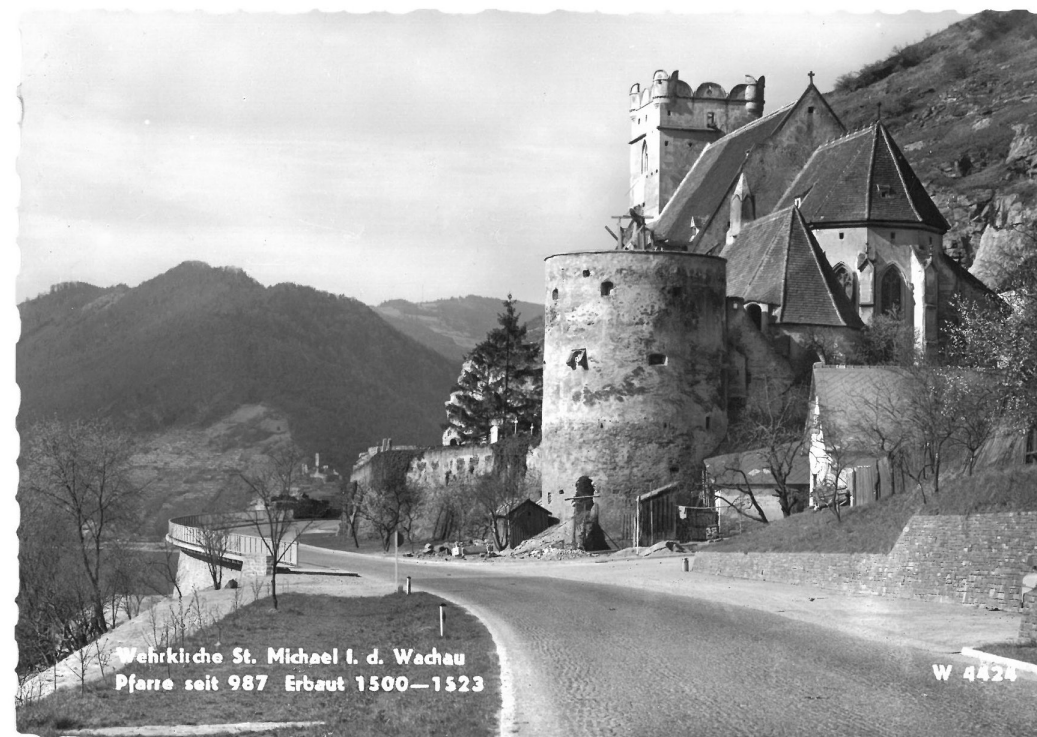

5



8



3



6



9

- 1 St. Michael
Ansichtskarte: Verlag unbekannt
Sammlung Tusch
- 2 ca. Anfang 1960er
Ansichtskarte: Verlag Fenz, Wien
Sammlung Tusch
- 3 2023
Foto: Daniela Lehner

- 4 St. Michael um 1900
Foto: Martin Gerlach, in: Wichner und Gerlach
(1912): Die Wachau in Wort und Bild, S.127
- 5 ca. Anfang 1960er
Ansichtskarte: Verlag Fenz, Wien
Sammlung Tusch
- 6 2023
Foto: Roland Tusch

- 7 St. Michael um 1900
Ansichtskarte: Verlag unbekannt
Sammlung Tusch
- 8 ca. Anfang 1960er
Ansichtskarte: Verlag Fenz, Wien
Sammlung Tusch
- 9 2023
Foto: Dominik Rosner